

BDB-Seminar

Fenster

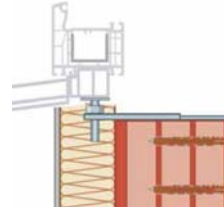

Themen:

1. Fensterabdichtung

Entwicklung, Gesetzliche Grundlagen, Grundlagen der Bauphysik, Isothermenverläufe, Tauwasseranfall, Schimmelbildung, Stolperfallen in der Planung

2. Fensterbefestigung

Gesetzliche Grundlagen, ab wann sind Nachweise zu bringen und von wem? Stolperfallen in der Planung, Lösungen.

3. Praxis

Fenstereinbau in der Praxis. Exemplarisch wird ein Fenster eingebaut in verschiedenen Varianten nach dem 3 Ebenen Modell. (Teilnehmer können hier auch gerne selbst Hand anlegen.)

4. Diskussion & Fragen



Termin

Donnerstag, 23.07.2015, 18.00 - 20.00 Uhr

Ort

BDB-Frankfurt (Sophienhof)
Ginnheimer Str. 48, 60487 Frankfurt

Referent

Dipl.-Ing. Architektin Christiane Schüpke
(Adolf Würth GmbH & Co.KG)

FP/UE



die Teilnehmerzahl ist auf max. 40 Personen begrenzt !

verbindliche Anmeldungen bitte ausschließlich über
unser Internetportal www.bdb-frankfurt.de

Haftungsausschluss: Mit der Durchführung der Vortragsveranstaltung ist keine Haftungsübernahme durch den Veranstalter verbunden

wir danken für unterstützung

